

Bereikbaarheid Ambassade Hotel

Situatieschets van de mindervaliden toegankelijkheid

TOEGANKELIJKHEID

- *Het Ambassade Hotel bevindt zich in het hart van de prachtige grachtengordel, die in 2010 is toegevoegd aan de UNESCO Werelderfgoed-lijst. Het hotel bestaat uit meerdere met elkaar verbonden 17^e -eeuwse grachten panden. Gezien de aard van het hotel en de stringente regelgeving omtrent aanpassingen aan de panden is het hotel nog niet rolstoel toegankelijk.*
- *Het Ambassade Hotel onderzoekt hoe de toegankelijkheid kan worden verbeterd. In een eventuele toekomstige verbouwing zullen wij ons uiterste best doen om het hotel toegankelijker te maken voor mindervaliden.*

Entree

- Ons hotel is gevestigd in een monumentaal pand waardoor wij helaas gelimiteerd zijn in het maken van aanpassingen aan het gebouw.
- De hoofdingang van het hotel is alleen bereikbaar via 3 treden van ieder 15,3 cm hoog.
- Aan beide kanten zijn handrelingen geplaatst



Receptie

- Eenmaal binnen bevindt u zich dan in de lobby van het hotel. De receptie bevindt zich rechtdoor en de Library bar aan de linker zijde en aan de rechter zijde de lift.
- De vloer in de receptie en tot aan de lift is hier gelijk.
- De Library bar is alleen bereikbaar via 2 treden van ieder 20 cm. hoog.
- Aan beide kanten zijn handrelingen geplaatst



Brasserie

- De brasserie heeft een eigen ingang aan de gracht die slecht toegankelijk is voor mindervalide.
- De brasserie is ook bereikbaar via de hoofdingang en dan de lift echter zijn de gangen niet breed en ook hier zijn 2 kleine trappen met respectievelijke 2 van ieder 18 en 16 cm. hoog en 1 trede(n) van 18,5 Cm. hoog.
- In het restaurant bevinden zich ook enkele opstapjes maar er zijn meerdere tafels bereikbaar zonder deze opstapjes, geeft U alstublieft aan als het om een tafel voor mindervaliden gaat.
- Bij beide trapjes is een handreling geplaatst

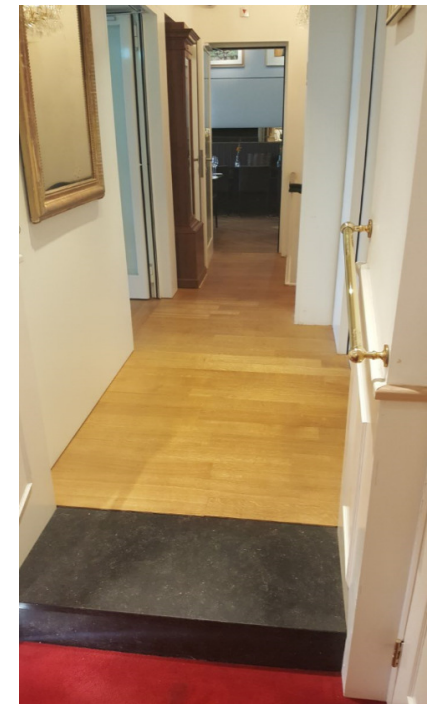

WC's

- Vanuit het restaurant is de WC bereikbaar via 1 trede van 18,5 cm hoog in de gang
- Bij de treden is een handreling geplaatst
- De WC's zijn niet ingericht als mindervaliden WC maar wel redelijk ruim en makkelijk toegankelijk
- In de heren WC is een handreling geplaatst
- In de dames WC zullen binnenkort ook handrelingen worden geplaatst



Foto's toilet



Entrée Damestoilet

Damestoilet



Entrée Herentoilet

Herentoilet

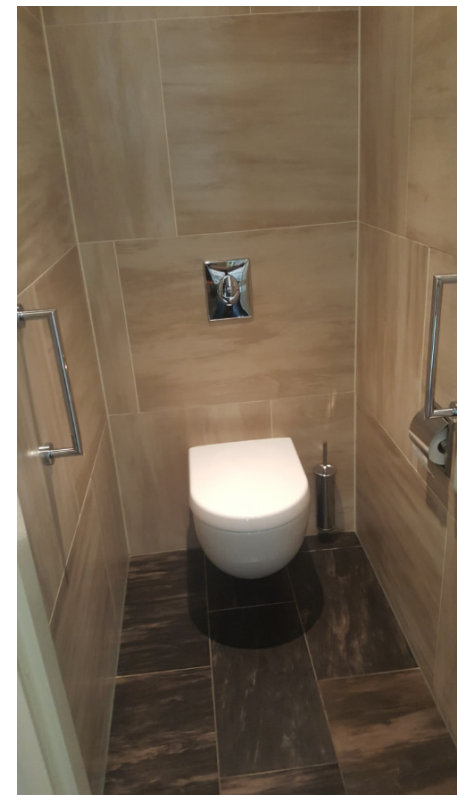

Kamers

- Het Ambassade Hotel beschikt niet over kamers die zijn aangepast voor minder validen
- Wel zijn er kamers bereikbaar via de lift en kunnen we meubels verwijderen maar deze kamers zijn niet begaanbaar met een rolstoel.

Meer informatie

Voor verdere informatie kunt u terecht bij onze receptie via telefoon of email:



+31 (0)20 555 0 222



info@ambassade-hotel.nl